

- Linee amministrative Comuni di Ollola
- Perimetro di zona territoriale omogenea
- Z.T.O. A - INSEDIAMENTI STORICI**
- Art. 12 Sottozona A1 centro storico con impianto urbanistico conservato
 - Art. 12 Sottozona A2 centro storico con impianto urbanistico alterato e/o non riconoscibile
- Z.T.O. B - TESSUTI URBANI CONSOLIDATI**
- Art. 13 Sottozona B1 - di completamento consolidata
 - Art. 13 Sottozona B2 - di completamento parzialmente consolidata
- ZONE C. ESPANSIONI URBANE**
- Art. 14 Sottozona C1 - di completamento residenziale esistente
 - Art. 14 Sottozona C2 - di espansione residenziale in programma
- ZONE D. INSEDIAMENTI PRODUTTIVI**
- Art. 15 Sottozona D - industriale, artigianale e commerciale
- ZONE E. USI AGRICOLI**
- Art. 16 E2 Sottozona E2 - di primaria importanza per la funzione agricolo-produttiva
 - Art. 16 E5 Sottozona E5 - marginale per l'attività agricola
- ZONE H. SALVAGUARDIA**
- Art. 17 Sottozona H1 - di salvaguardia ambientale e paesaggistica
 - Art. 17 Sottozona H2 - di verde urbano
- Art. 23 Vincolo paesaggistico D.Lgs 42/2004 - Corso d'acqua o Lago di Cucchinadorza
- PERICOLOSITÀ GEOLOGICA** (APPROVAZIONE ACQUA: deliberazione Consiglio comunale n. 10 del 04/03/2019 e n. 3 del 07/04/2020)
- Art. 22 Pericolosità geologica molto elevata (Hg4) - Art. 31 NIA PAI
 - Art. 22 Pericolosità geologica elevata (Hg3) - Art. 32 NIA PAI
 - Art. 22 Pericolosità geologica media (Hg2) - Art. 33 NIA PAI
- PERICOLOSITÀ IDRAULICA** (APPROVAZIONE ACQUA: deliberazione Consiglio comunale n. 10 del 04/03/2019 e n. 3 del 07/04/2020)
- Art. 22 Pericolosità idraulica molto elevata (H4) - Art. 27 e 27bis NIA PAI
 - Art. 22 Pericolosità idraulica elevata (H3) - Art. 28 NIA PAI
 - Art. 22 Pericolosità idraulica media (H2) - Art. 29 NIA PAI
 - Art. 22 Fascia di pericolosità idraulica di prima salvaguardia (Art. 30ter NIA PAI)
 - Art. 22 Corso d'acqua o canale
 - Art. 22 Lago di Cucchinadorza
 - Art. 24 Area di rispetto cimiteriale
 - Art. 16 Dicontra o Canal abbandonato o diamessa di Dicontra o Canal
- BENI STORICO CULTURALI** (VERBALE DI COPERTAZIONE 2017 del Comune, Regione e Superintendenze)
- Art. 21 Bene paesaggistico (PPR)
 - Art. 21 Perimetro di tutela integrale
 - Art. 21 Perimetro di tutela condizionata
 - Art. 21 Bene archeologico (PUC) e perimetro di tutela
 - Art. 21 Bene architettonico (PUC)
 - Art. 21 Area a Rischio Archeologico (PUC)
- ZONE S. STANDARD URBANISTICHI**
- Art. 18 Sottozona S1 - aree per l'istruzione
 - Art. 18 Sottozona S2 - aree per attrezzature di interesse comune
 - Art. 18 Sottozona S3 - aree per spazi pubblici attrezzati a parco, per il gioco e lo sport
 - Art. 18 Sottozona S4 - aree per parcheggi
- ZONE G. SERVIZI GENERALI**
- Art. 18bis Sottozona G - aree per servizi generali

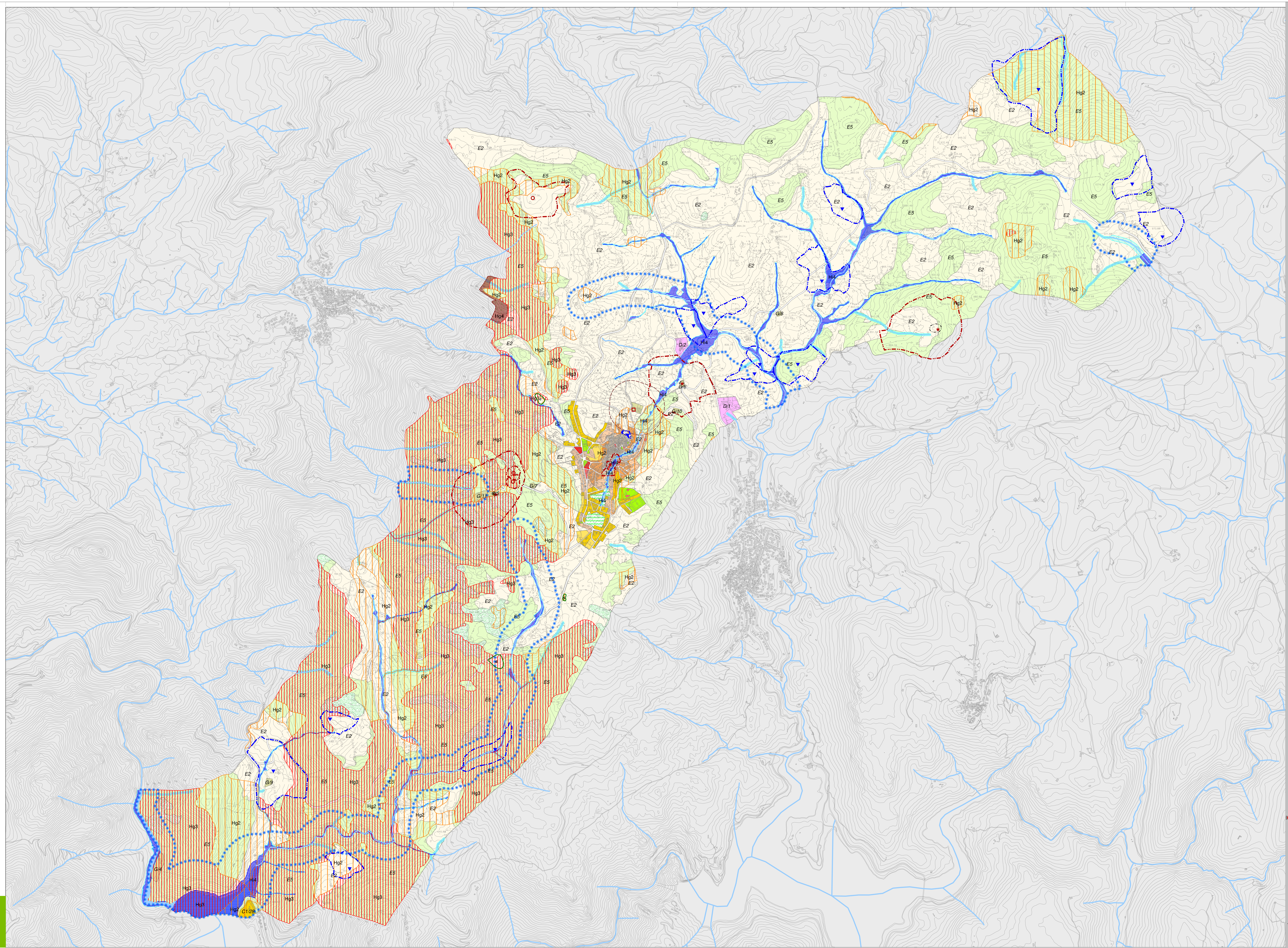

Legenda

Comitato specialistico del dott. Irene COZZI del dott. Marco BIANCHI del dott. Francesco BIANCHI del dott. Luca CASARIS del dott. Marco GEMELLI del dott. Roberto LIBERATO del dott. Riccardo TOSCANI del dott. Andrea TURRIANI

Coordinamento operativo: arch. Fabio MINNI

Progettisti: arch. Daniela GALLO arch. Roberto COLUCCI arch. Carlo BIANCHI arch. Marco BIANCHI arch. Luca CASARIS arch. Marco GEMELLI arch. Roberto LIBERATO arch. Riccardo TOSCANI arch. Andrea TURRIANI

Il Sindaco: dott. Elisabetta RASU

Il Segretario Comunale: arch. Daniela GALLO

Il Responsabile Ufficio Urbanistica: arch. Roberto COLUCCI

Il Responsabile Ufficio Tecnico: ing. Davide SPOCO

Verifica di Coerenza: Det. RAS del 15/5/21

PUC 2019 COMUNE DI OLLOLA

Piano Urbanistico Comunale (PUC) Legge Regionale n. 43/1999 s.m.l.

Zonizzazione INTERO TERRITORIO COMUNALE

PRESEMPIMENTO DELLE PRESCRIZIONI RACCOMANDE IN SIDI DI VERIFICA DI COERENZA RAS (Determinazione RAS AN 15/5/2021)

TAV. 1

Elaborato 1 scala 1:10.000